

# STUDIO TECNICO ARCH. F. FODERA'

Via Cicerone 79

Tel. 0923 719424

91025 Marsala

## COMUNE DI MARSALA

### ARCHITETTURA E DESIGN

#### OGGETTO:

Progetto per la realizzazione di  
un'attività di Affittacamere con  
Ristoro Veicolare in un  
Fabbricato sito in Marsala nella  
C/da Giunchi, ricadente in  
Catasto nel F.M. 139 Particella  
206 sub. 2 graffato alla  
Particella 462 sub. 1

#### DITTA:

**SAMMARITANO ROSARIO,**  
nato a Partinico (PA) il  
16 giugno 1993 e residente in San  
Cipirrello nella Via Francia n. 34;  
C.F.: SMM RSR 93H16 G348Z



TAVOLA:

ELABORATO:

**Planimetrie con Carta dei Vincoli**

### IL COMUNE

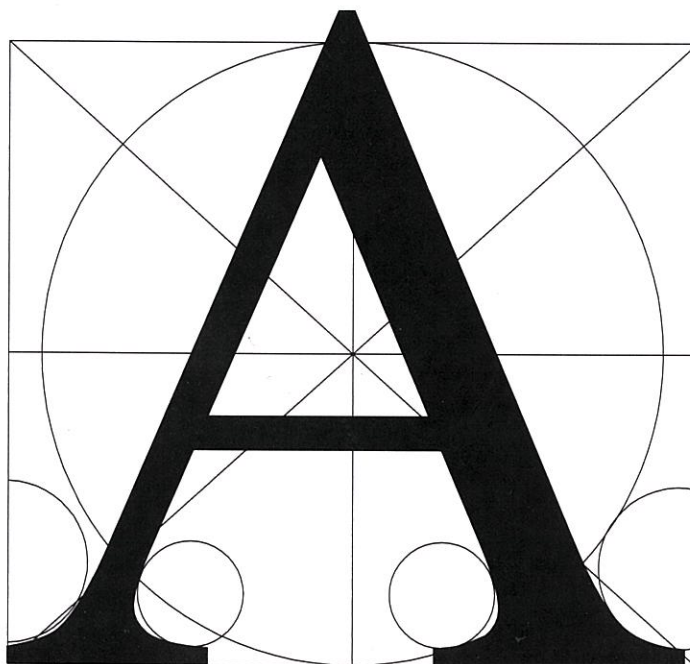
### LA DITTA

### IL TECNICO





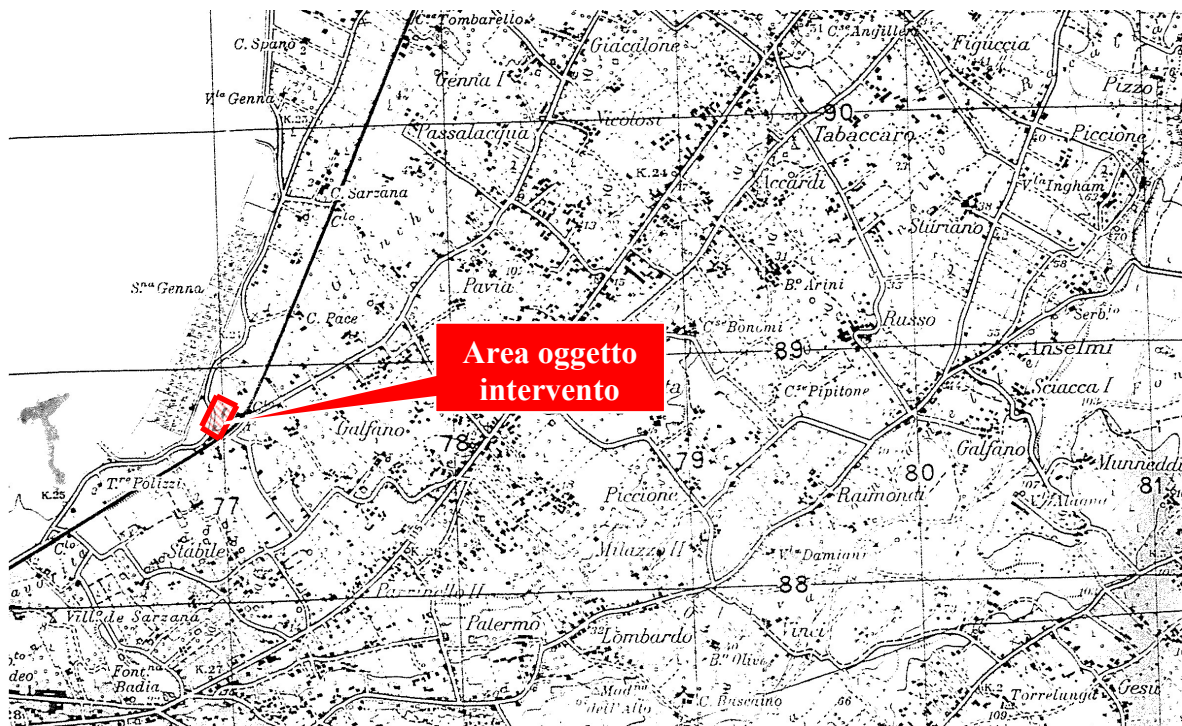

Fig. 1 - Ortofoto, in rosso Area oggetto di intervento

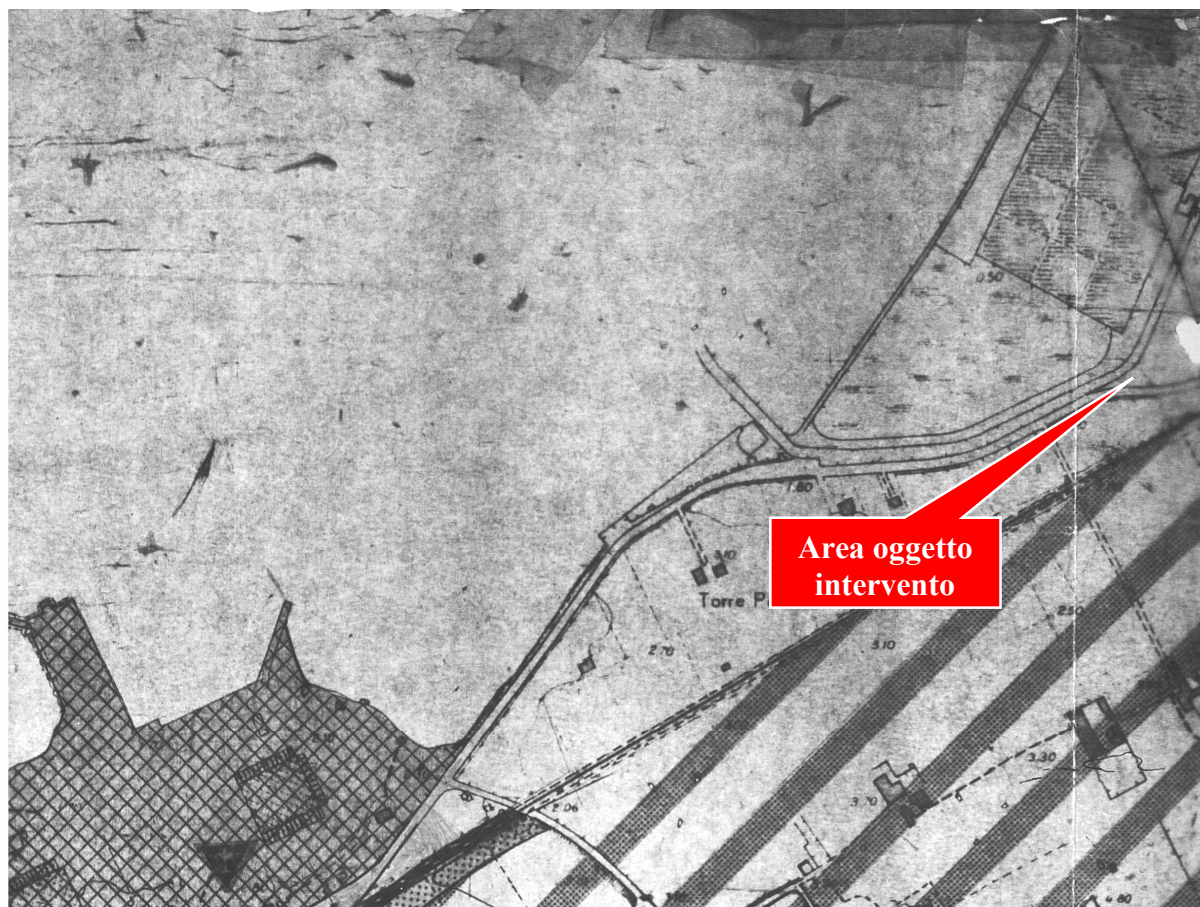

Fig. 2 - Ortofoto, in rosso Area oggetto di intervento





STRALCIO I.G.M. – Scala 1:25000, in rosso immobili oggetto di intervento.



TAV. 15 DEL PIANO COMPENSORIALE ADOTTATO DAL COMUNE DI MARSALA, in rosso l'area in oggetto.



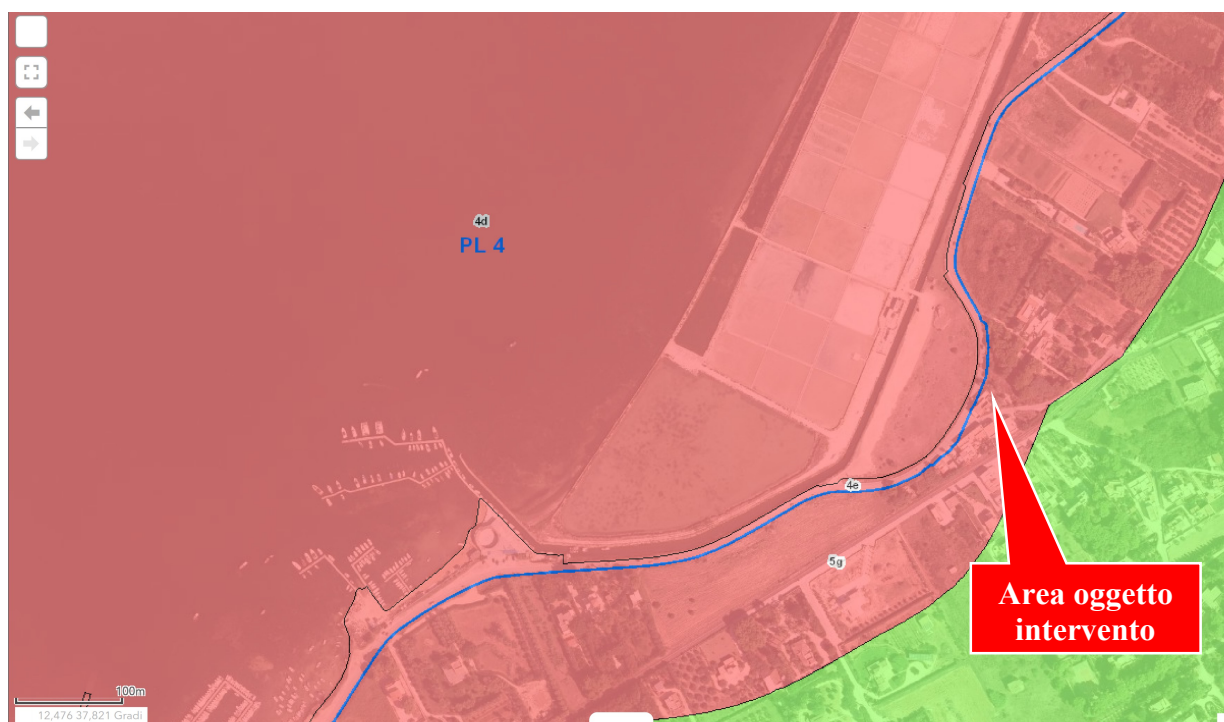

STRALCIO DEL P.T.P AMBITO N. 2 E 3 DI TRAPANI - Area con livello Tutela 3, zona 5g



Fig. 1 – Perimetrazione sic\_zsc\_zps dell'Area oggetto di intervento



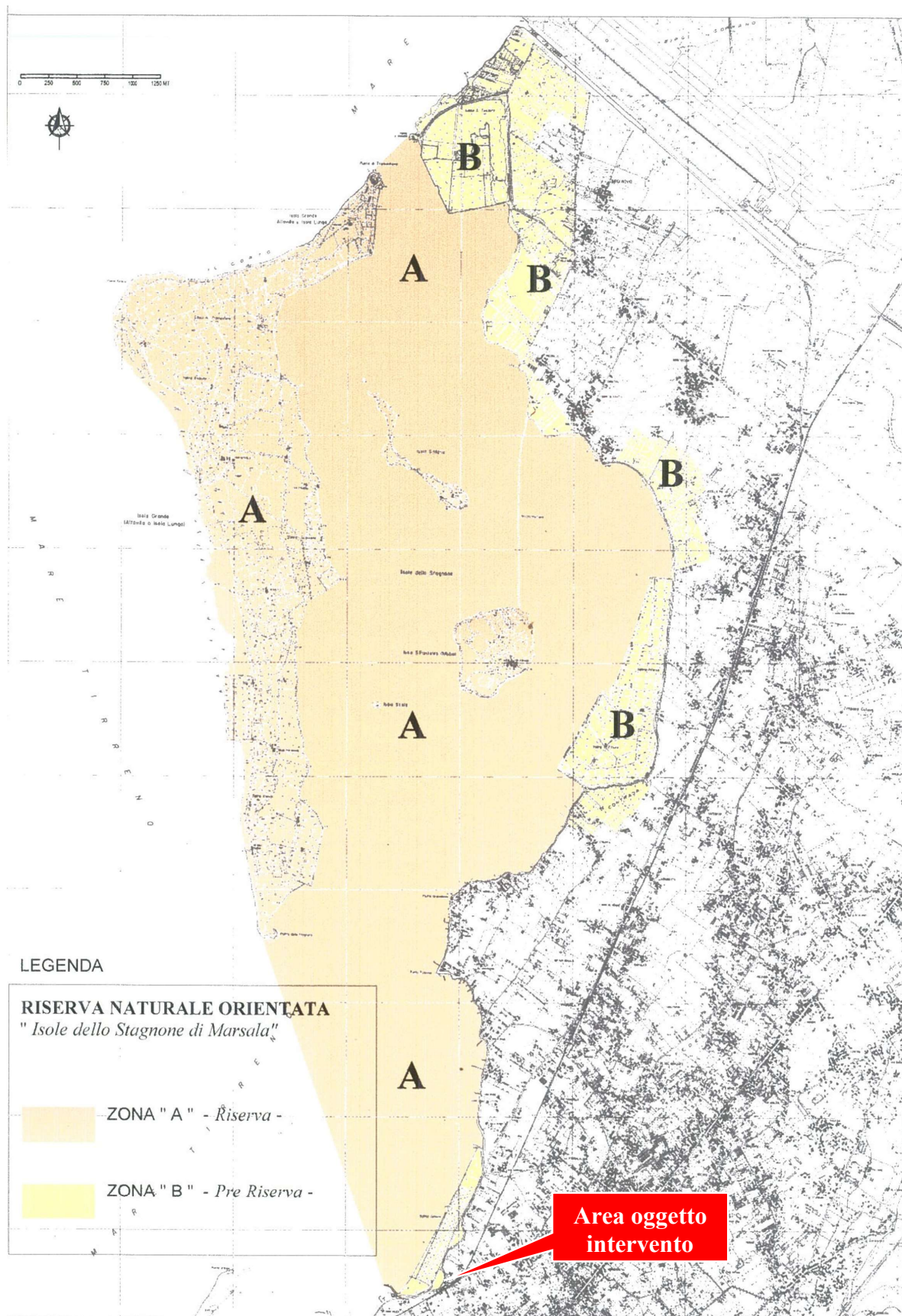

Fig. 7 - STRALCIO PERIMETRAZIONE RISERVA E PRERISERVA STAGNONE DI MARSALA



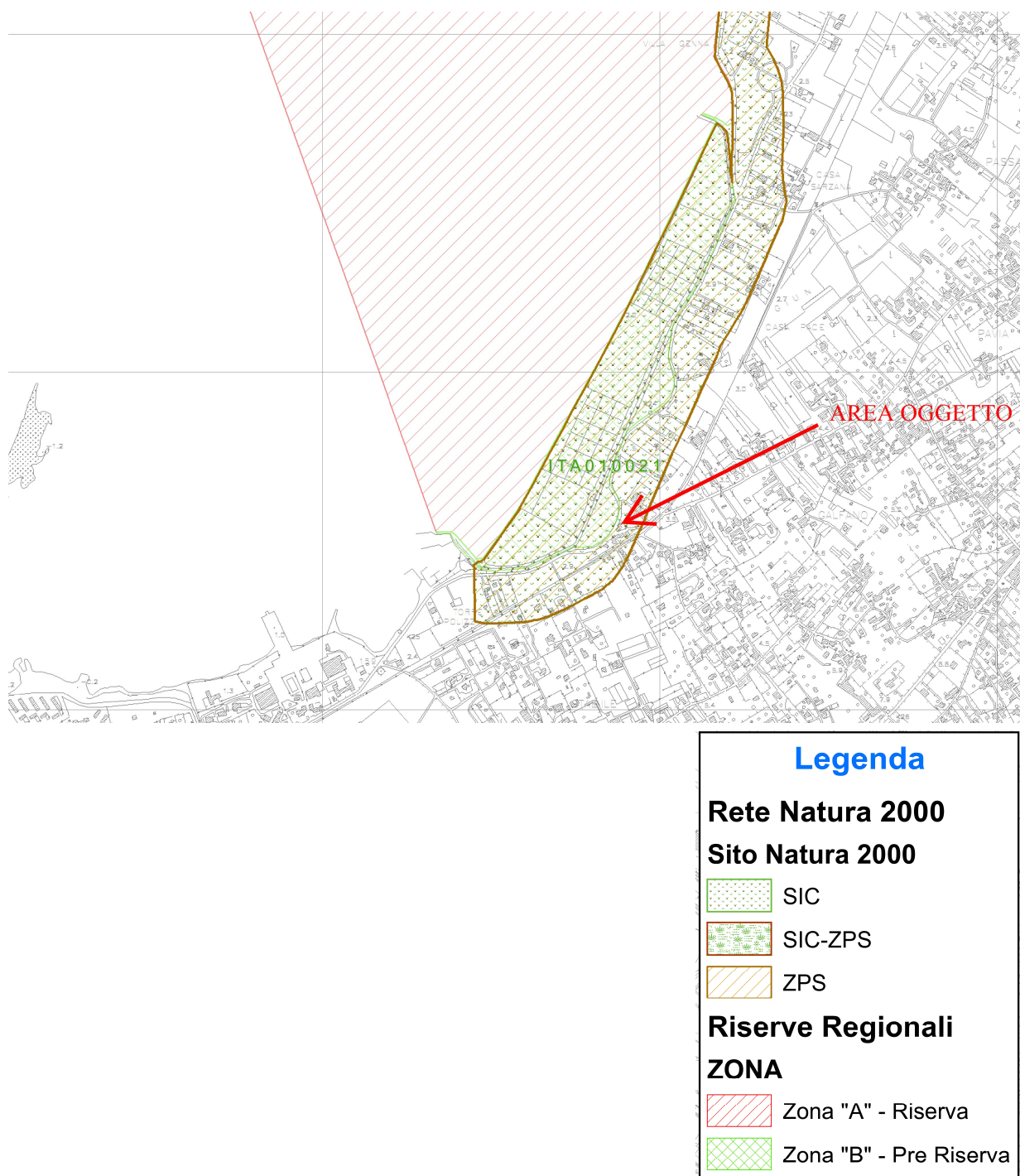

Fig. 8 – CARTA DEI VINCOLI - RISERVA NATURALE ORIENTATA



## 7. MAP OF THE SITE

No information provided

### SITE DISPLAY

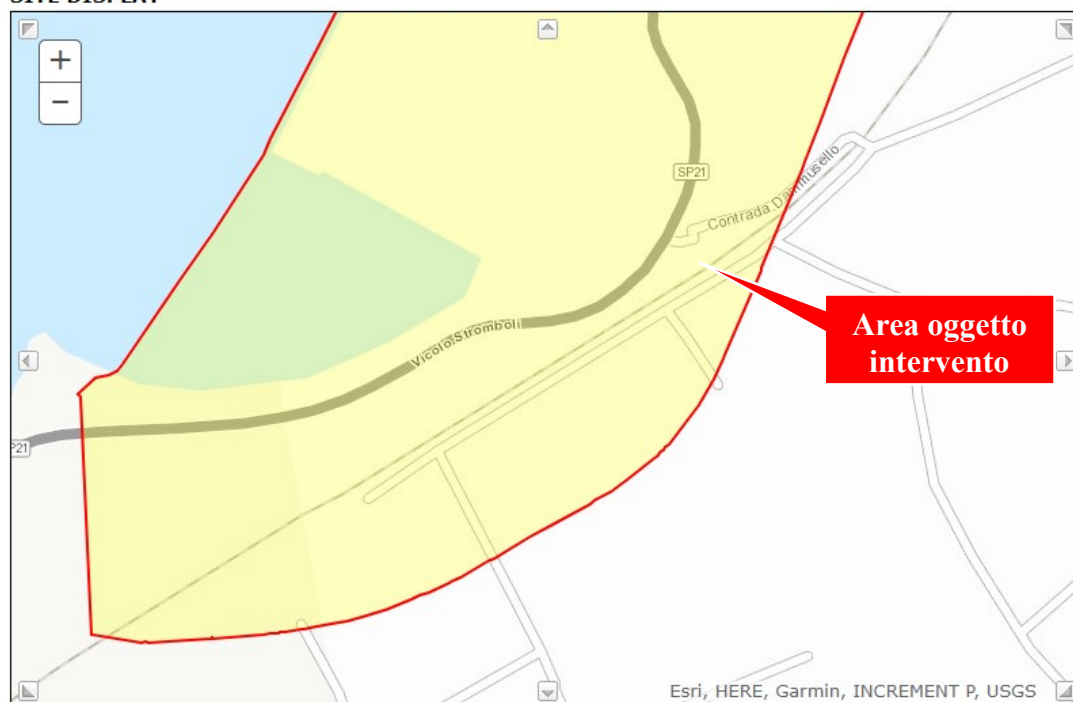

Fig. 9 - STRALCIO PERIMETRAZIONE sito SIC - ITA010021 (Saline di Marsala)

## 7. MAPPA DEL SITO

Nessuna informazione fornita

### VISUALIZZAZIONE DEL SITO

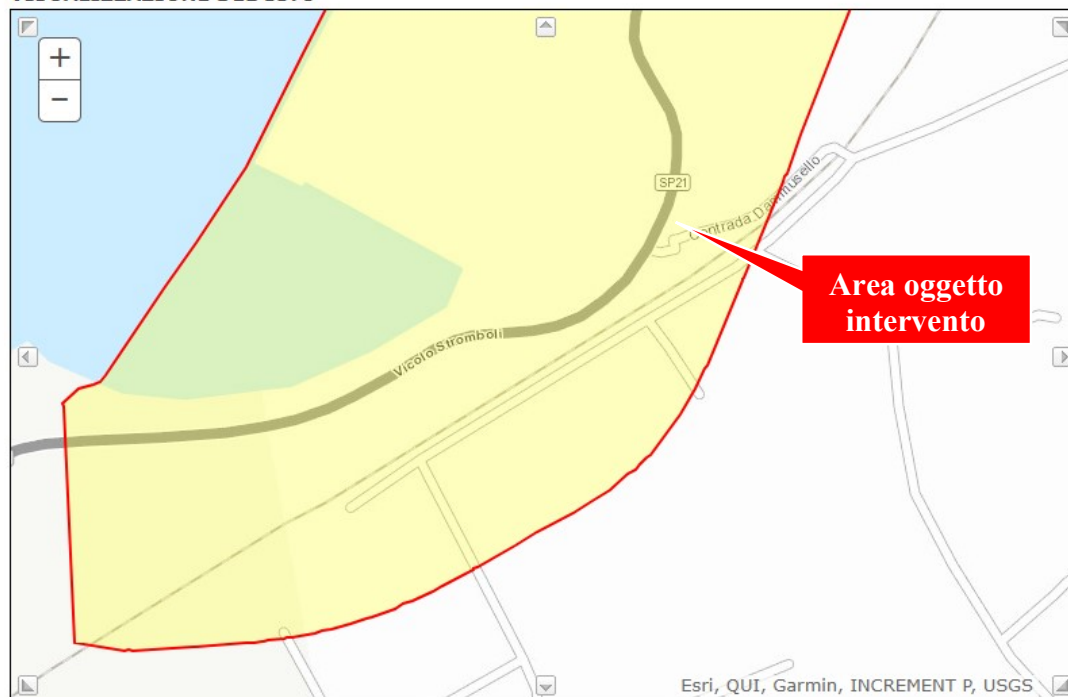

Fig. 10 - STRALCIO PERIMETRAZIONE sito ZPS - ITA010028 (Stagnone di Marsala e Saline di Trapani – area marina e terrestre).



