

STUDIO TECNICO
ARCH. F. FODERA'

Via Cicerone 79 Tel. 0923 719424 91025 Marsala

COMUNE DI MARSALA

ARCHITETTURA E DESIGN

OGGETTO:
Progetto per la realizzazione di un'attività di Affittacamere con Ristoro Veicolare in un Fabbricato sito in Marsala nella C/da Giunchi, ricadente in Catasto nel F.M. 139 Particella 206 sub. 2 graffato alla Particella 462 sub. 1

DITTA:
SAMMARITANO ROSARIO,
nato a Partinico (PA) il
16 giugno 1993 e residente in San
Cipirrello nella Via Francia n. 34;
C.F.: SMM RSR 93H16 G348Z

TAVOLA:

ELABORATO:

PIANTE (LAYOUT) Scala 1:100

IL COMUNE

LA DITTA
SAMMARITANO ROSARIO
C/DA PISPISIA 119 (TP)
G.F. SMM RSR 93H16 G348Z
P. IVA 06619020826

IL TECNICO

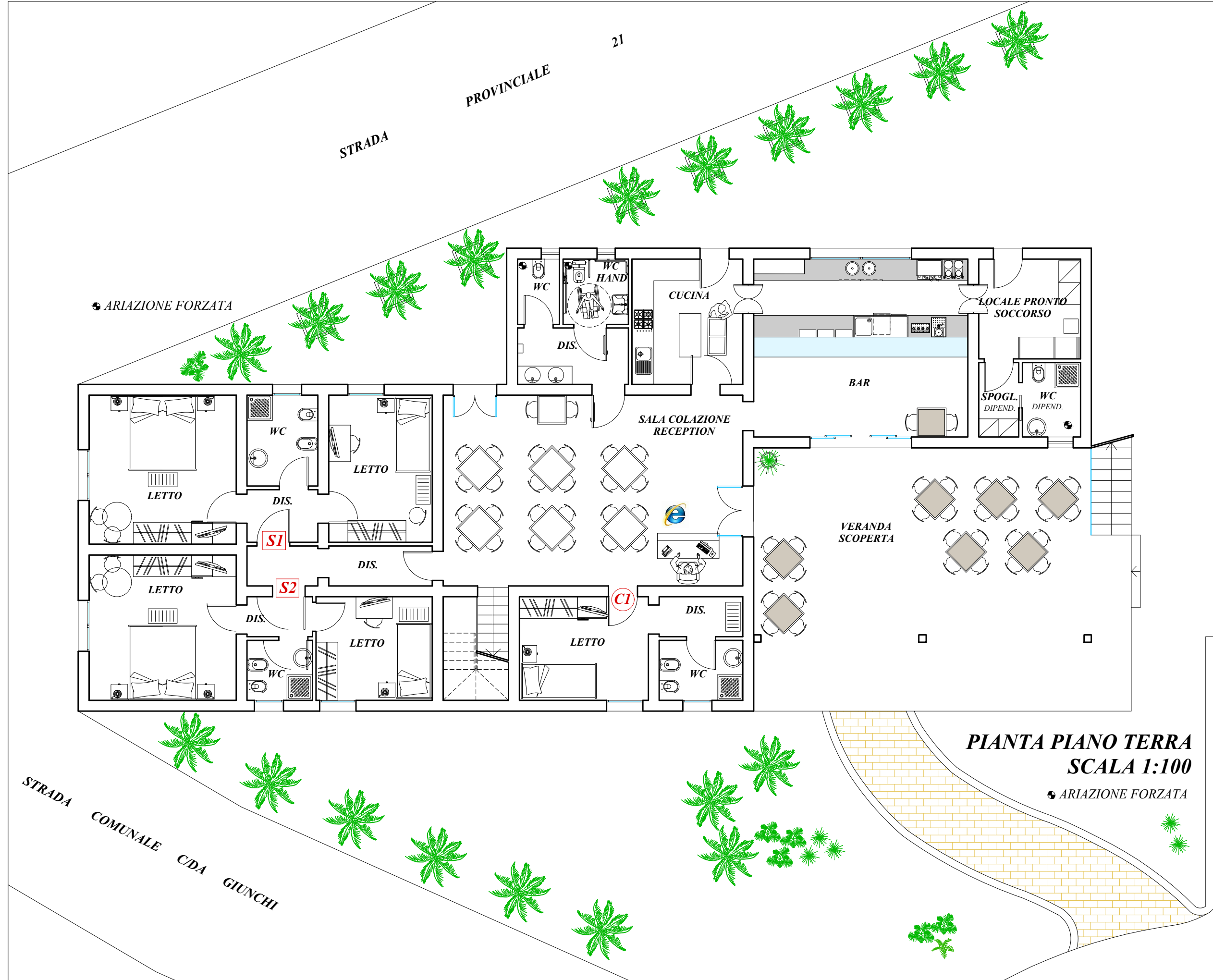

PIANTA PIANO TERRA
SCALA 1:100

ARIAZIONE FORZATA

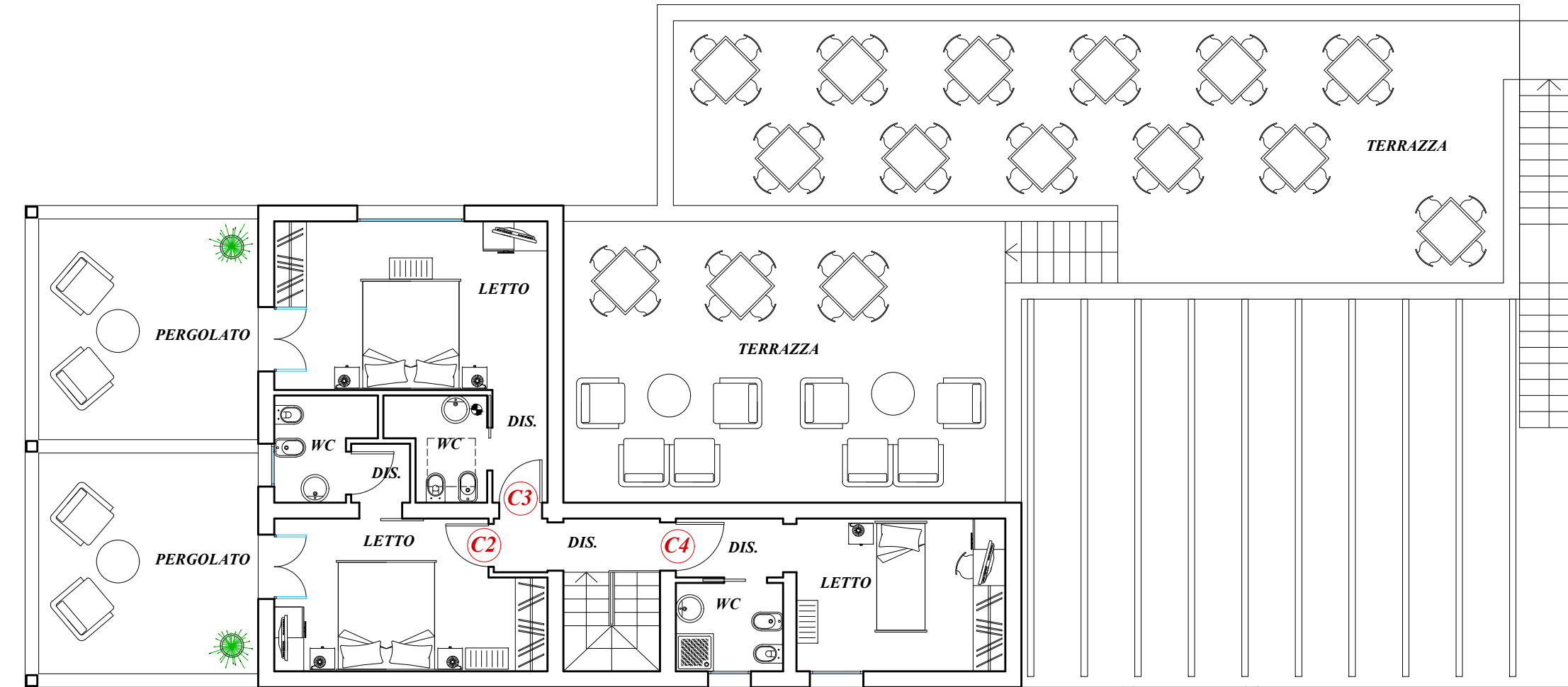

PIANTA PIANO PRIMO
SCALA 1:100

ARIAZIONE FORZATA

AFFITTACAMERE E BAR
"Le Isole"

- S1** SUITE ISOLA LUNGA n° 3 posti letto
- S2** SUITE S. MARIA n° 3 posti letto
- C1** CAMERA MOTHIA n° 1 posti letto
- C2** CAMERA FAVIGNANA n° 2 posti letto
- C3** CAMERA MARETTIMO n° 2 posti letto
- C4** CAMERA LEVANZO n° 1 posti letto

LEGENDA ARREDI

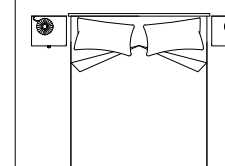

LETTO DOPPIO CON COMODINI E LAMPADE

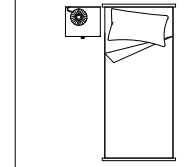

LETTO SINGOLO CON COMODINO E LAMPADE

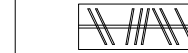

ARMADIO



TV - SCRIVANIA - FRIGO BAR



TAVOLINO CON SEDIA



SGABELLI



POLTRONCINA PER ESTERNI



RIPIANO PER BAGAGLI



WC



BIDET



LAVABO



DOCCIA

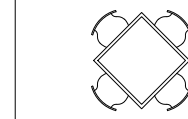

TAVOLI CON SEDIE



RECEPTION ED INTERNET POINT