

STUDIO TECNICO

ARCH. F.sco FODERA'

Via Cicerone n°79 Tel.0923 719424 91025 Marsala

COMUNE DI MARSALA

ARCHITETTURA E DESIGN

OGGETTO:

PROGETTO PER LA SISTEMAZIONE DI UN LOTTO DI TERRENO E REALIZZAZIONE DI UNA STRUTTURA PRECARIA ADIBITA AD ATTIVITÀ DI RINFRESCO, RISTORO CON SOMMINISTRAZIONE E VENDITA DI ALIMENTI E BEVANDE, PER LA DIRETTA FRUIZIONE DEL MARE, SITA NELLA C/DA SPAGNOLA MARSALA.

DITTA:

**KRIVAMAR DI OTTOVEGGIO  
MARIO** - CON SEDE NELLA VIA  
VITA N. 10 - 91025 MARSALA (TP).

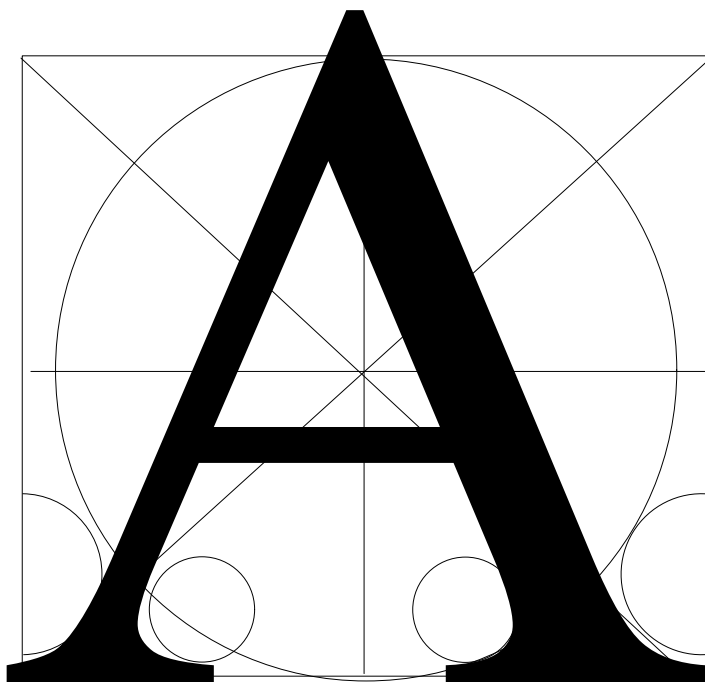

ELABORATO :

PLANIMETRIA ED IMMAGINI FOTOGRAFICHE

scala :

IL COMUNE

LA DITTA

IL PROGETTISTA



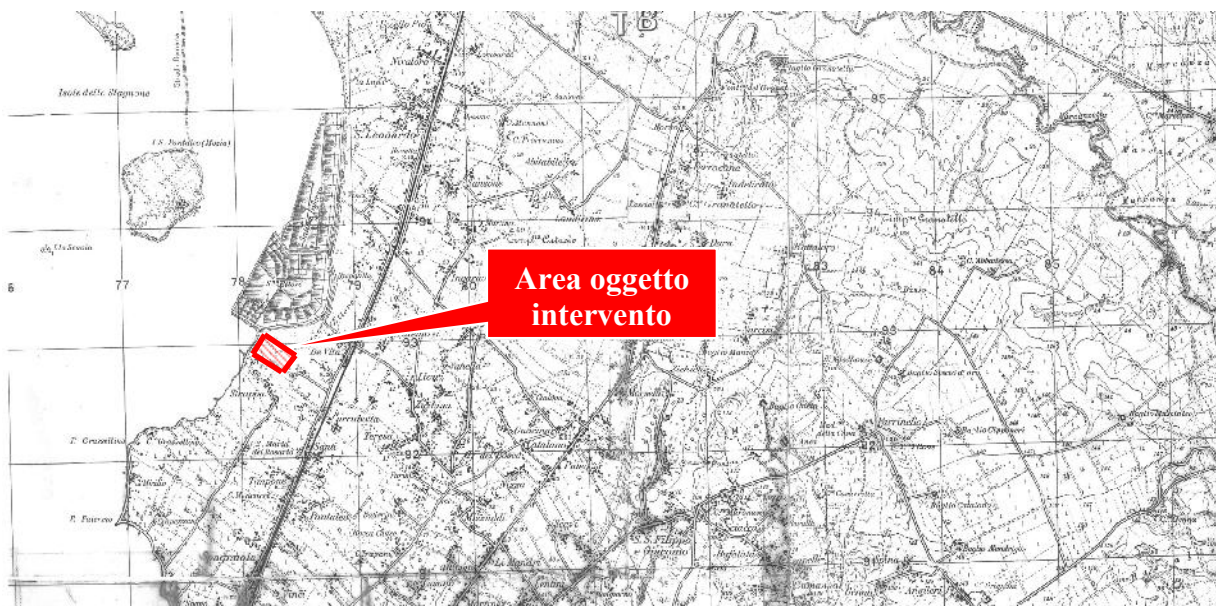

Fig. 1 - Ortofoto, in rosso Area oggetto di intervento

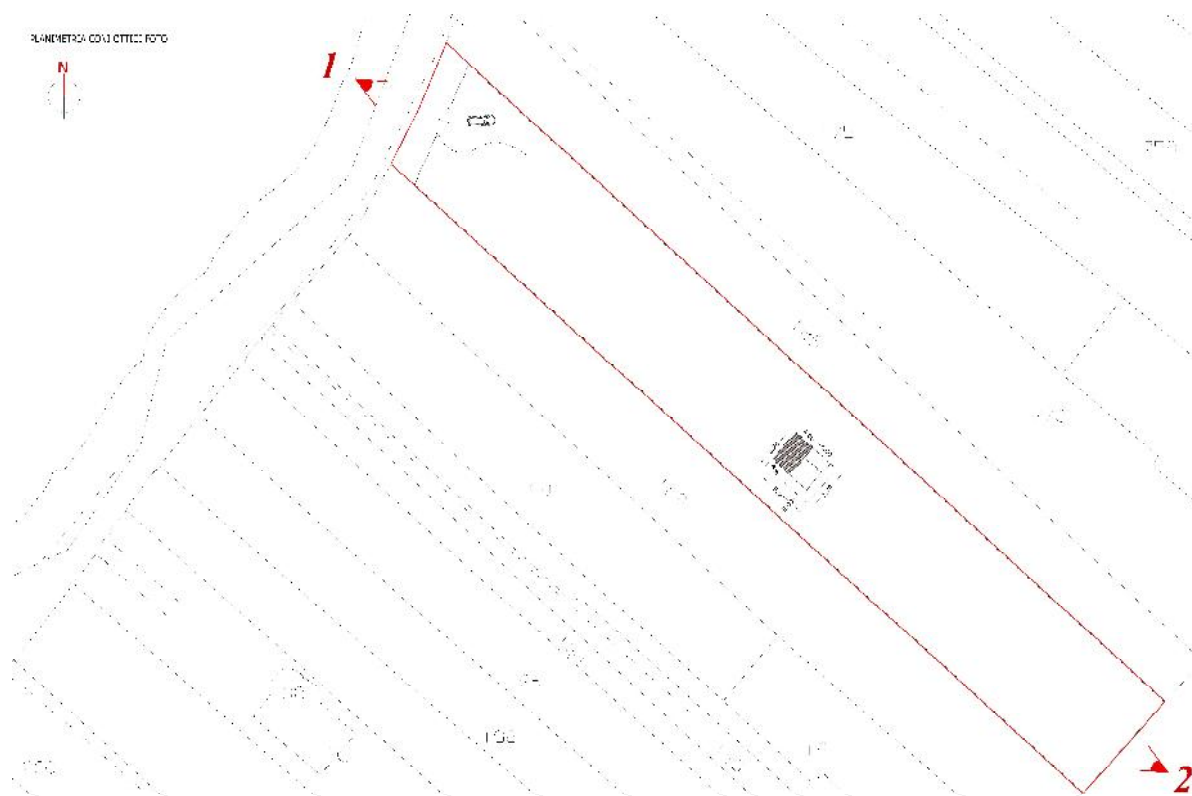

Fig. 2 - Ortofoto, in rosso Area oggetto di intervento





STRALCIO I.G.M. – Scala 1:25000, in rosso immobili oggetto di intervento.



PLANIMETRIA GENERALE, in rosso Coni Ottici delle Foto.

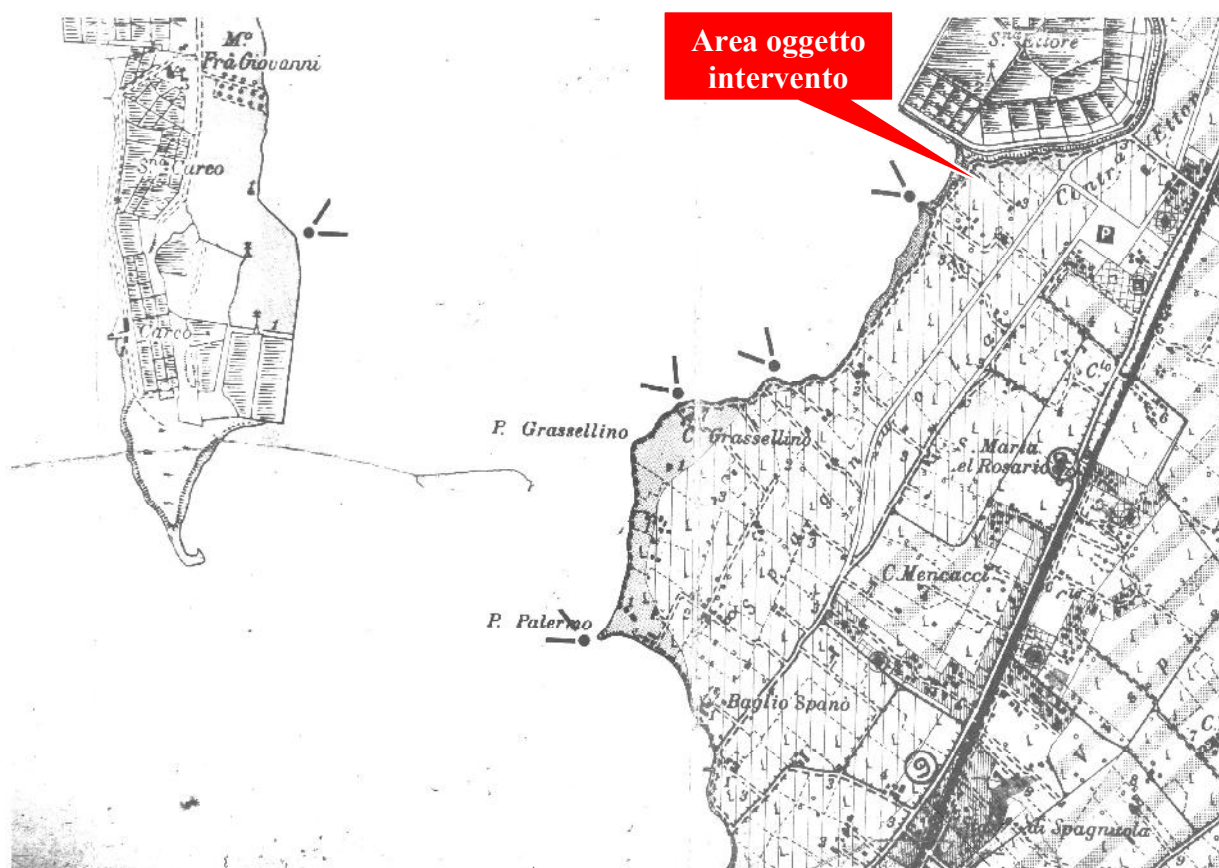

TAV. 15 DEL PIANO COMPENSORIALE ADOTTATO DAL COMUNE DI MARSALA, in rosso l'area in oggetto.

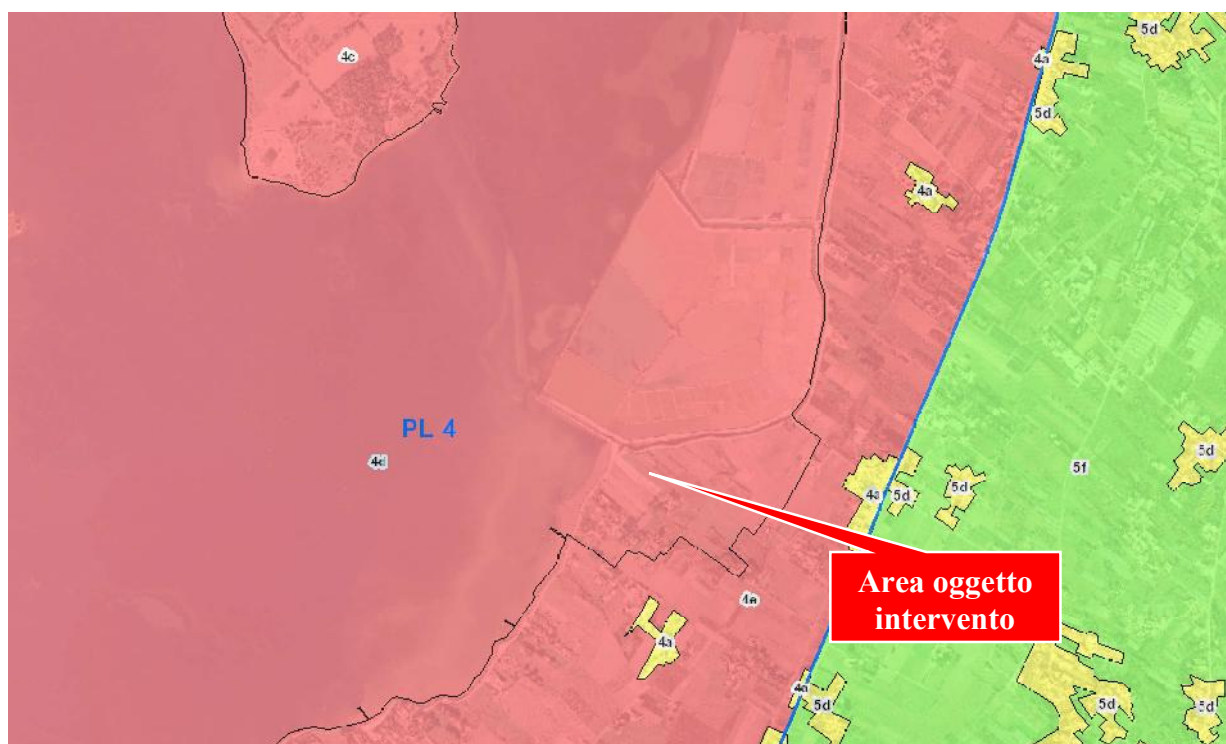

STRALCIO DEL P.T.P AMBITO N. 2 E 3 DI TRAPANI -  
Area con livello Tutela 3, Paesaggio Locale 4, zona 4e



