

STUDIO TECNICO ARCH. F. FODERA'

Via Cicerone 79

Tel. 0923 719424

91025 Marsala

COMUNE DI MARSALA

ARCHITETTURA E DESIGN

OGGETTO:

Progetto per la ristrutturazione ed il cambio di destinazione d'uso, da civile abitazione e magazzino ad affittacamere con ristoro veicolare e bar, e la fusione immobiliare in un fabbricato sito in Marsala nella C/da Giunchi, ricadente in Catasto nel F.M. 139 p.lle 206 - 462 - 463.

DITTA:

SAMMARITANO ROSARIO,
nato a Partinico (PA) il
16 giugno 1993 e residente in San
Cipirrello nella Via Francia n. 34;
C.F.: SMM RSR 93H16 G348Z



TAVOLA:

ELABORATO:

Corografie e Planimetrie

IL COMUNE

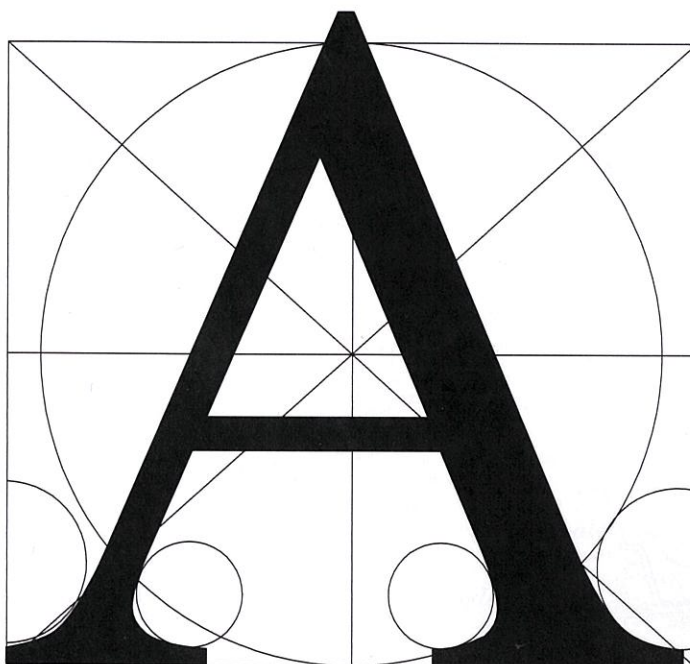
LA DITTA

IL TECNICO



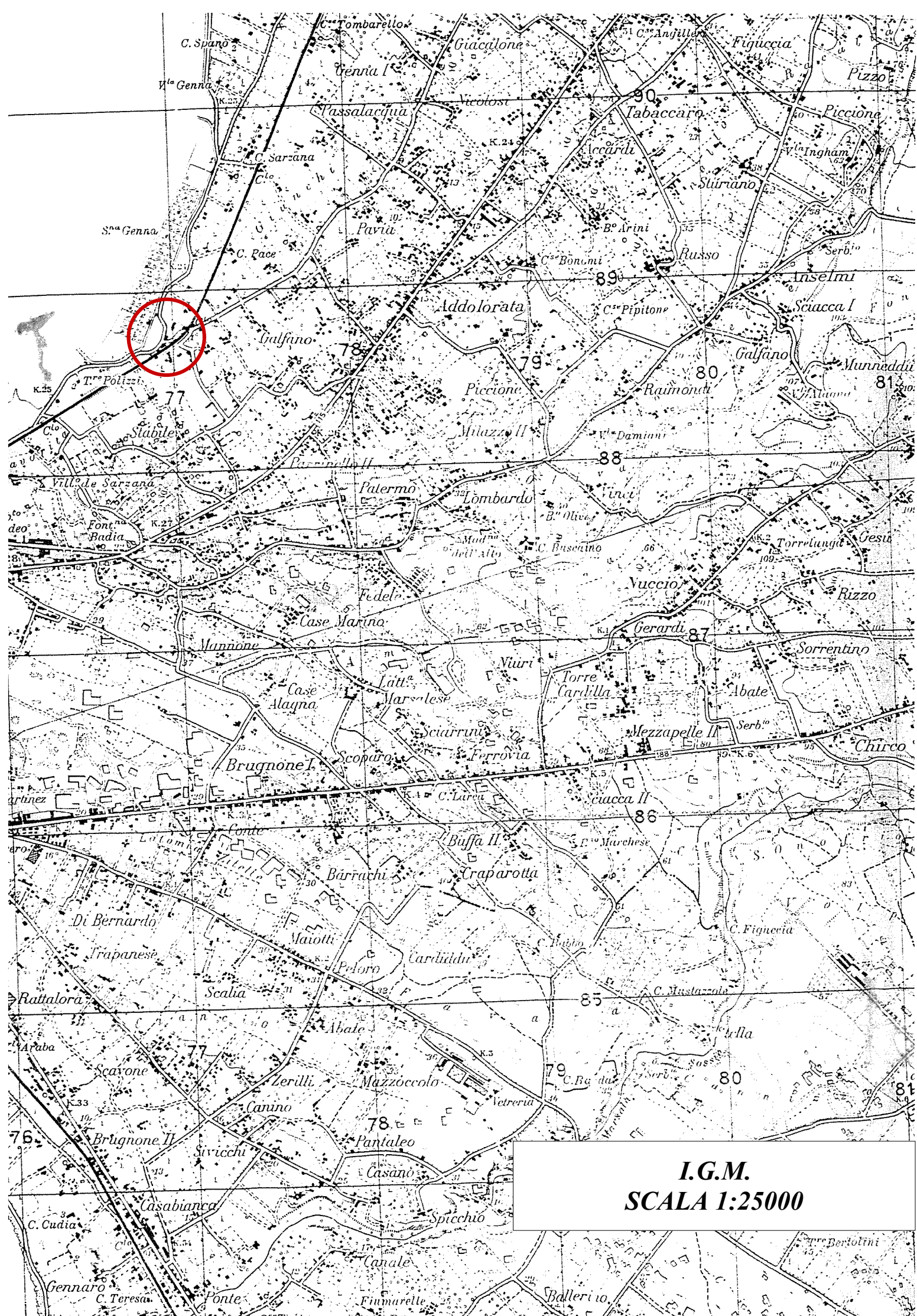

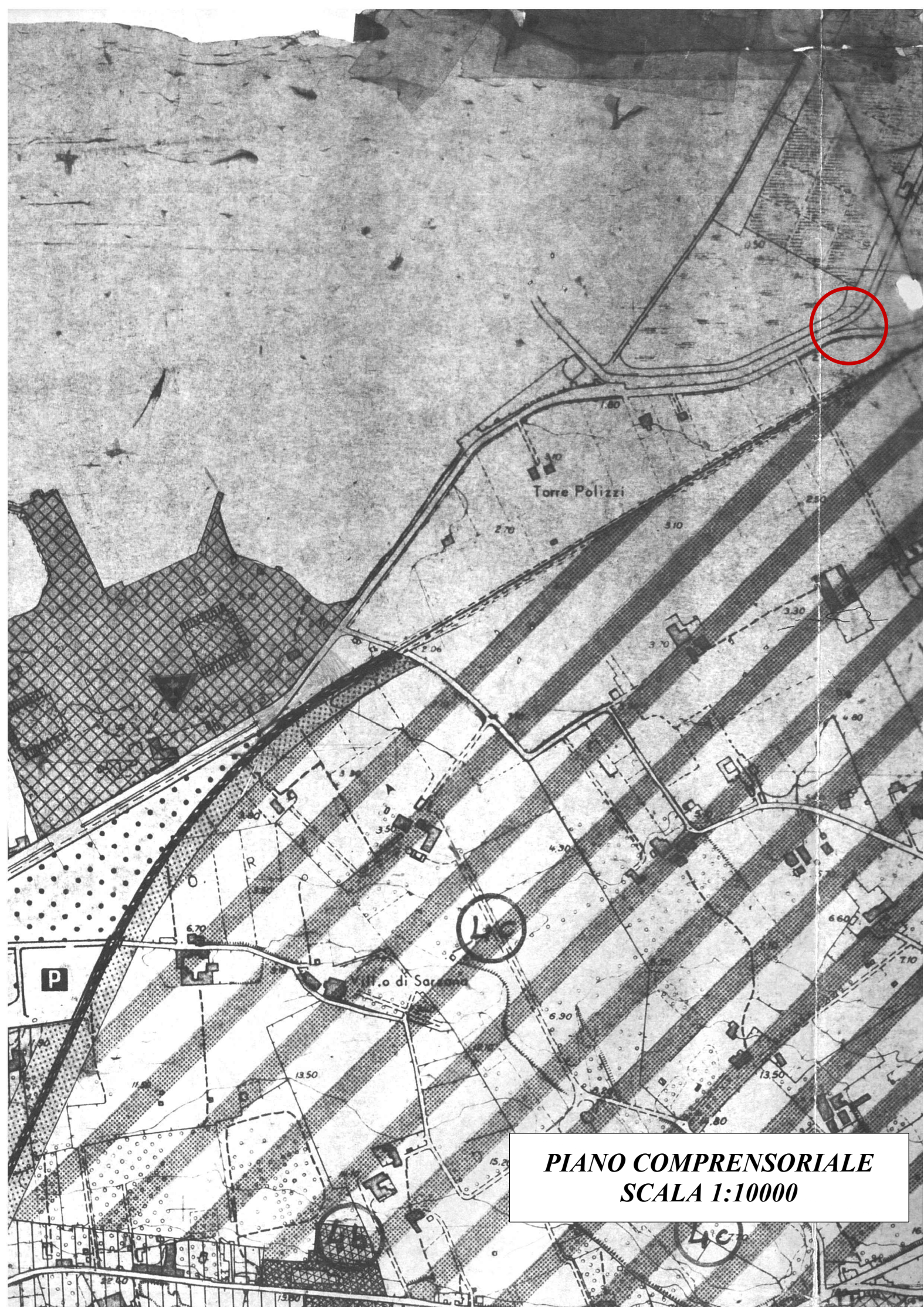

PIANO COMPENSORIALE
SCALA 1:10000

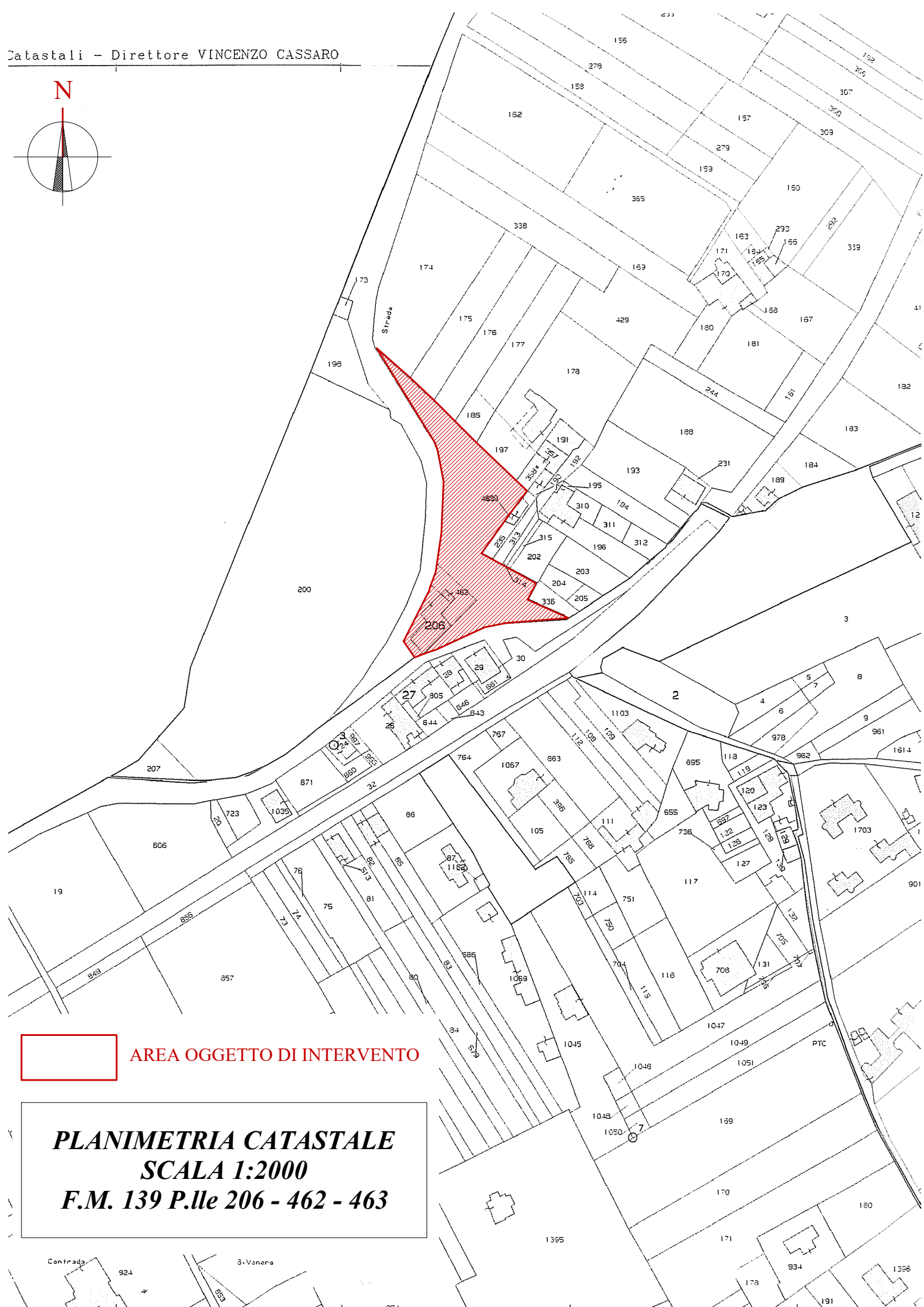

AREA OGGETTO DI INTERVENTO

PLANIMETRIA CATASTALE
SCALA 1:2000
F.M. 139 P.lle 206 - 462 - 463

