

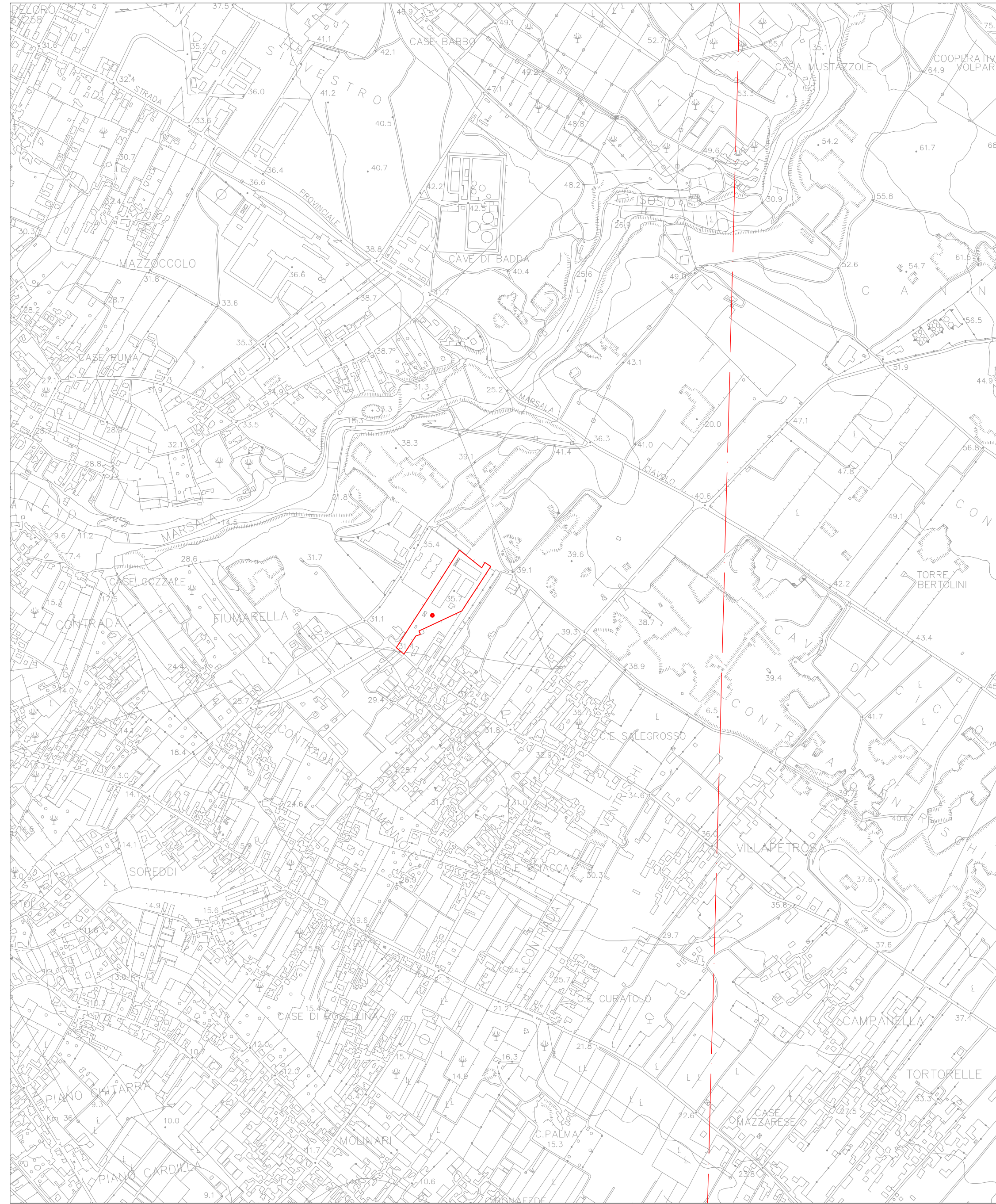

STRALCIO I.G.M.  
FOGLIO N° 256 II NE - MARSALA -  
N° 257 III NO - PAOLINI -

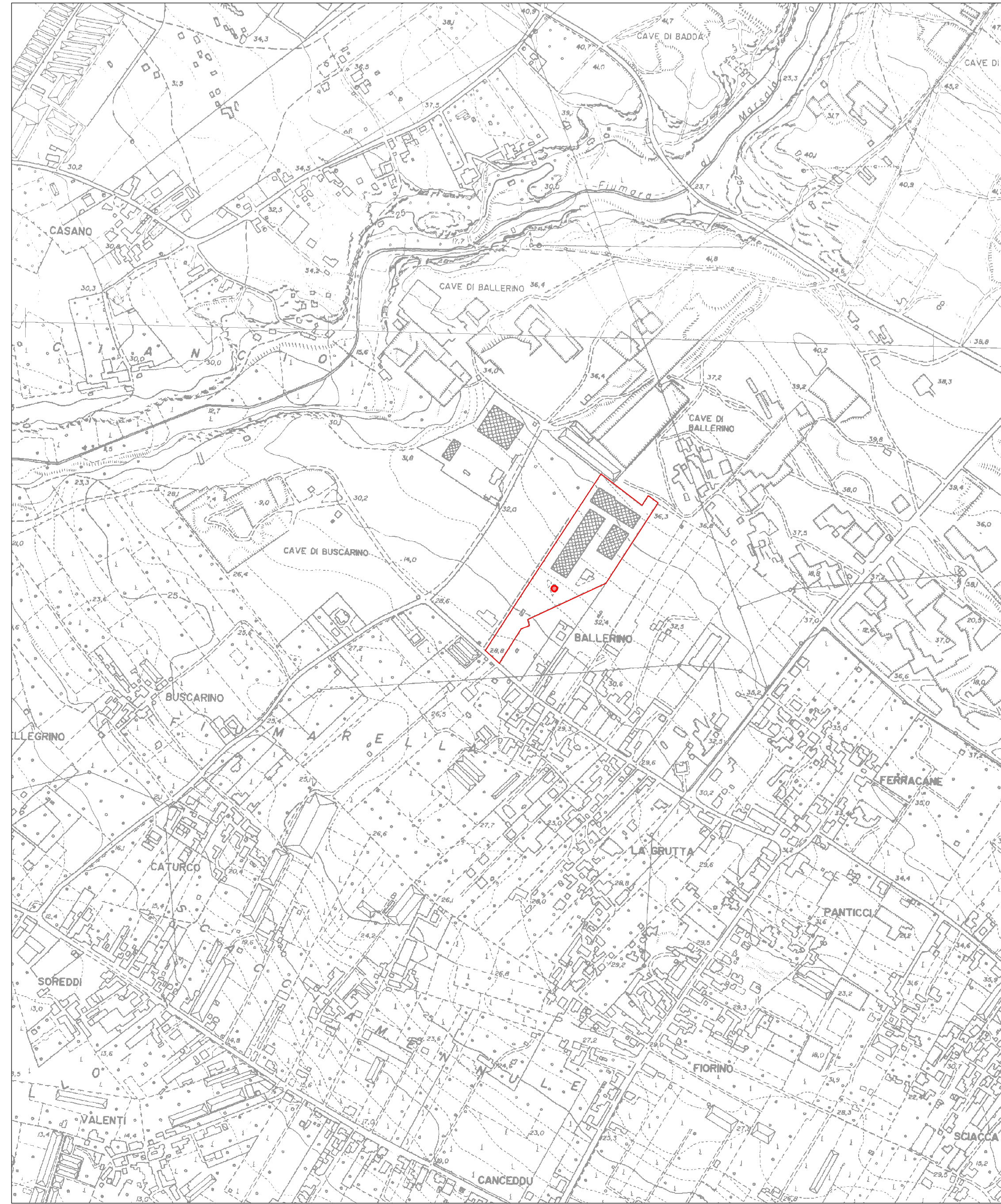

STRALCIO CTR FOGLIO N° 617020 - N° 617030

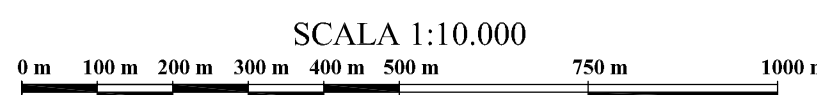

STRALCIO AEROFOTOGRAMMETRIA

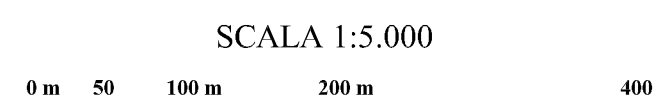

STRALCIO CATASTALE  
FOGLIO DI MAPPA N° 266 PARTICELLA N° 66

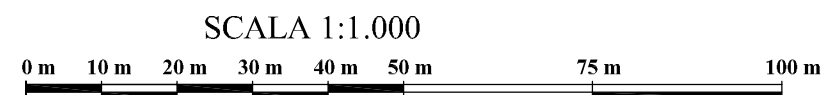

LEGENDA

- AREA OGGETTO D'INTERVENTO
- IMPIANTO MINIEOLICO



COMUNE DI MARSALA  
(Provincia di Trapani)

PROGETTO PER LA REALIZZAZIONE DI UN IMPIANTO  
MINIEOLICO DA REALIZZARSI  
NELL'AREA DELL'AUTOPARCO COMUNALE  
DEL COMUNE DI MARSALA

Livello Progettazione : PROGETTO ESECUTIVO

COMMITTENTE: Settore LL.PP. - Comune di Marsala  
Responsabile Unico del Procedimento  
Dir. Settore LL.PP.  
ing. Luigi Palmeri

PROGETTISTA: Resp-Area edilizia privata  
Ing. G. Giacalone

N° Tav.

T1

ELABORATO : COROGRAFIA GENERALE

SCALA : VARIA

DATA : 02/12/2013

REV.	DATA	DESCRIZIONE	REDATTO	CONTROLLATO	APPROVATO

LA RIPRODUZIONE PARZIALE O TOTALE O LA COMUNICAZIONE A TERZI DEL PRESENTE DISSEGNO SOTTO QUALSIASI FORMA DOVE ESSERE AUTORIZZATA DAL PROGETTISTA.