

VISTA PROSPETTICA

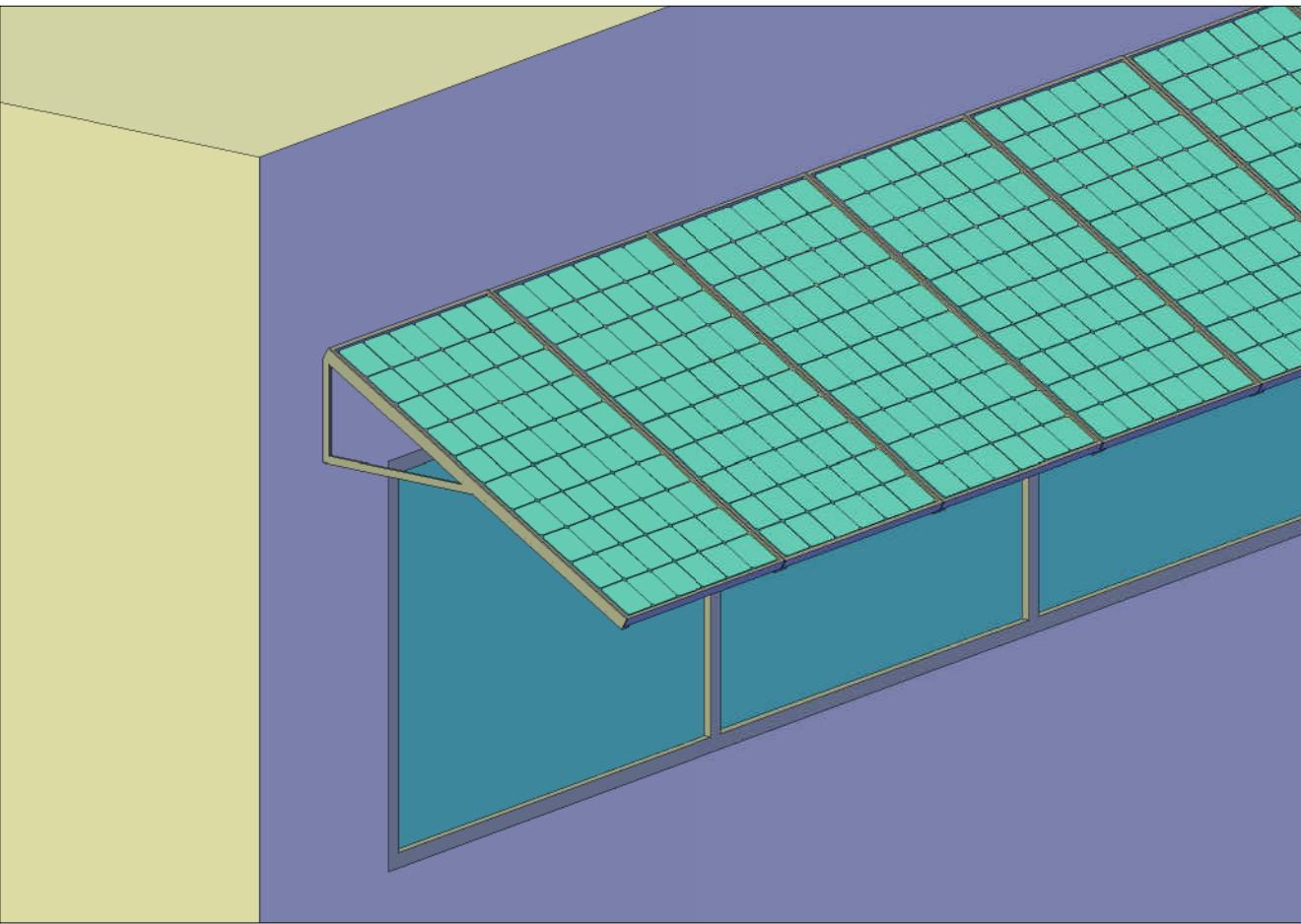

VISTA ASSONOMETRICA

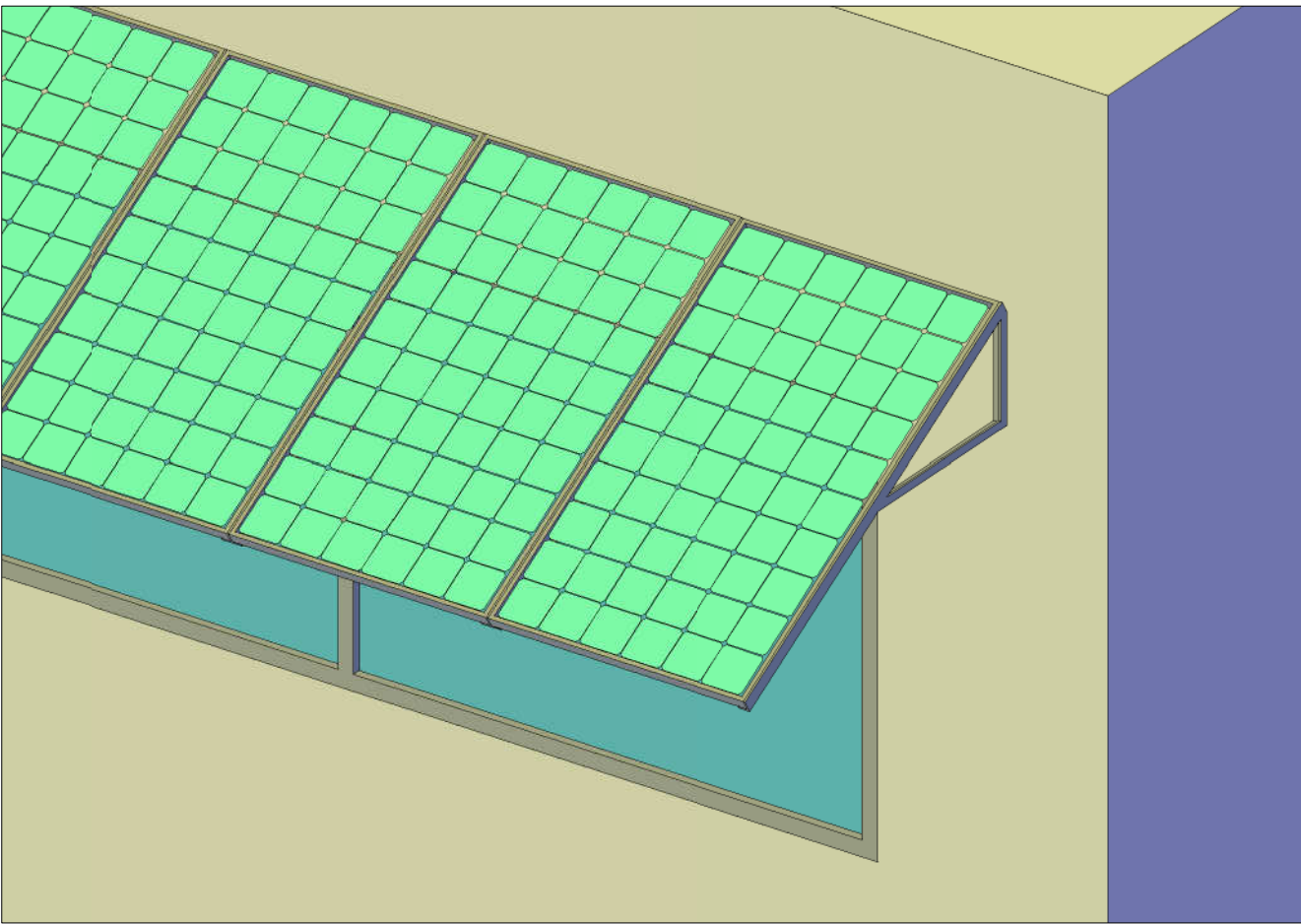

VISTA ASSONOMETRICA

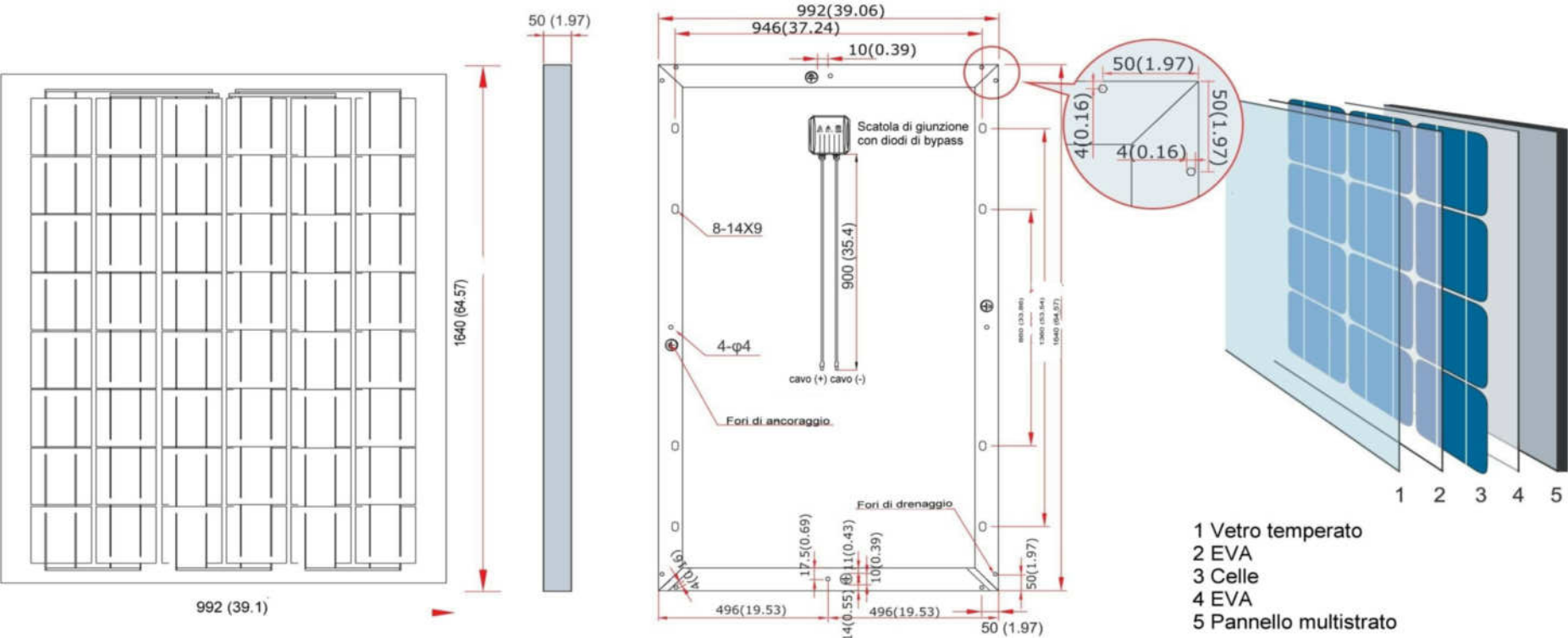

PARTICOLARE PANNELLO FOTOVOLTAICO
scala 1:20



COMUNE DI MARSALA
(Provincia di Trapani)

PROGETTO PER LA REALIZZAZIONE DI UN IMPIANTO
FOTOVOLTAICO INTEGRATO DA REALIZZARSI
NELL'ISTITUTO COMPRENSIVO "ALCIDE DE GASPERI "
SUCCURSALE TERRENOVE SITA NELLA C/DA TERRENOVE
DEL COMUNE DI MARSALA

Livello Progettazione : PROGETTO ESECUTIVO

COMMITTENTE:	Settore LL.PP. - Comune di Marsala Responsabile Unico del Procedimento Dir. Settore LL.PP. ing. Luigi Palmeri
--------------	--

PROGETTISTA:	Resp-Area edilizia privata Ing. G. Giacalone
--------------	---

N° Tav.	ELABORATO : PARTICOLARI COSTRUTTIVI PENSILINA OMBREGGIANTE
T5	SCALA : VARIA
	DATA : 02/12/2013

REV.	DATA	DESCRIZIONE	REDATTO	CONTROLLATO	APPROVATO