

PIANTA STRUTTURA TETTOIA OMBREGGIANTE

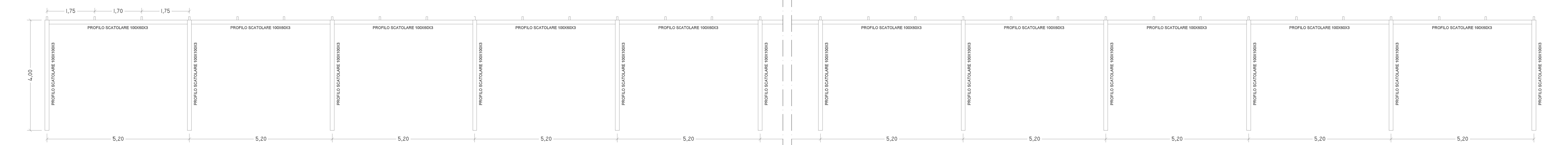

PROSPETTO FRONTALE STRUTTURA TETTOIA OMBREGGIANTE

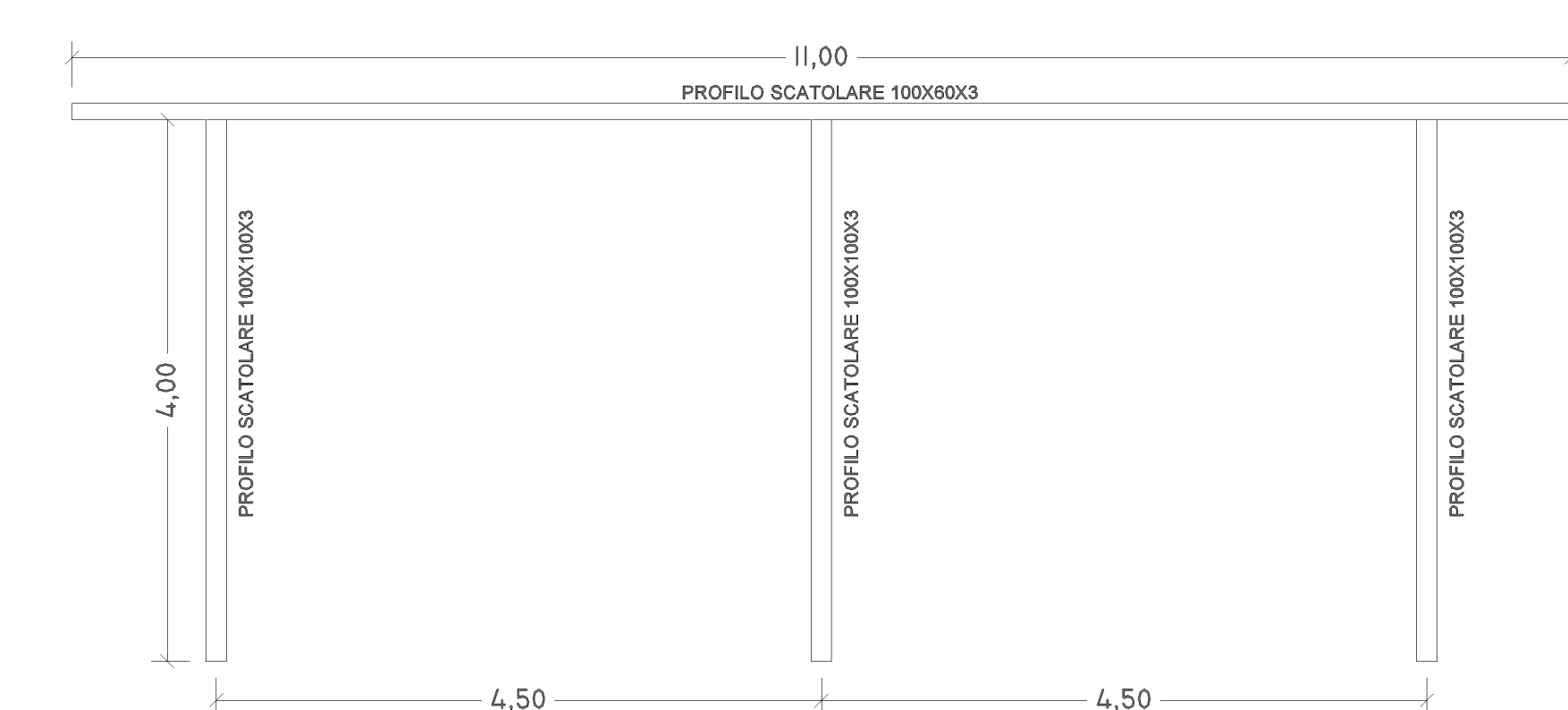

PROSPETTO LATERALE STRUTTURA TETTOIA OMBREGGIANTE

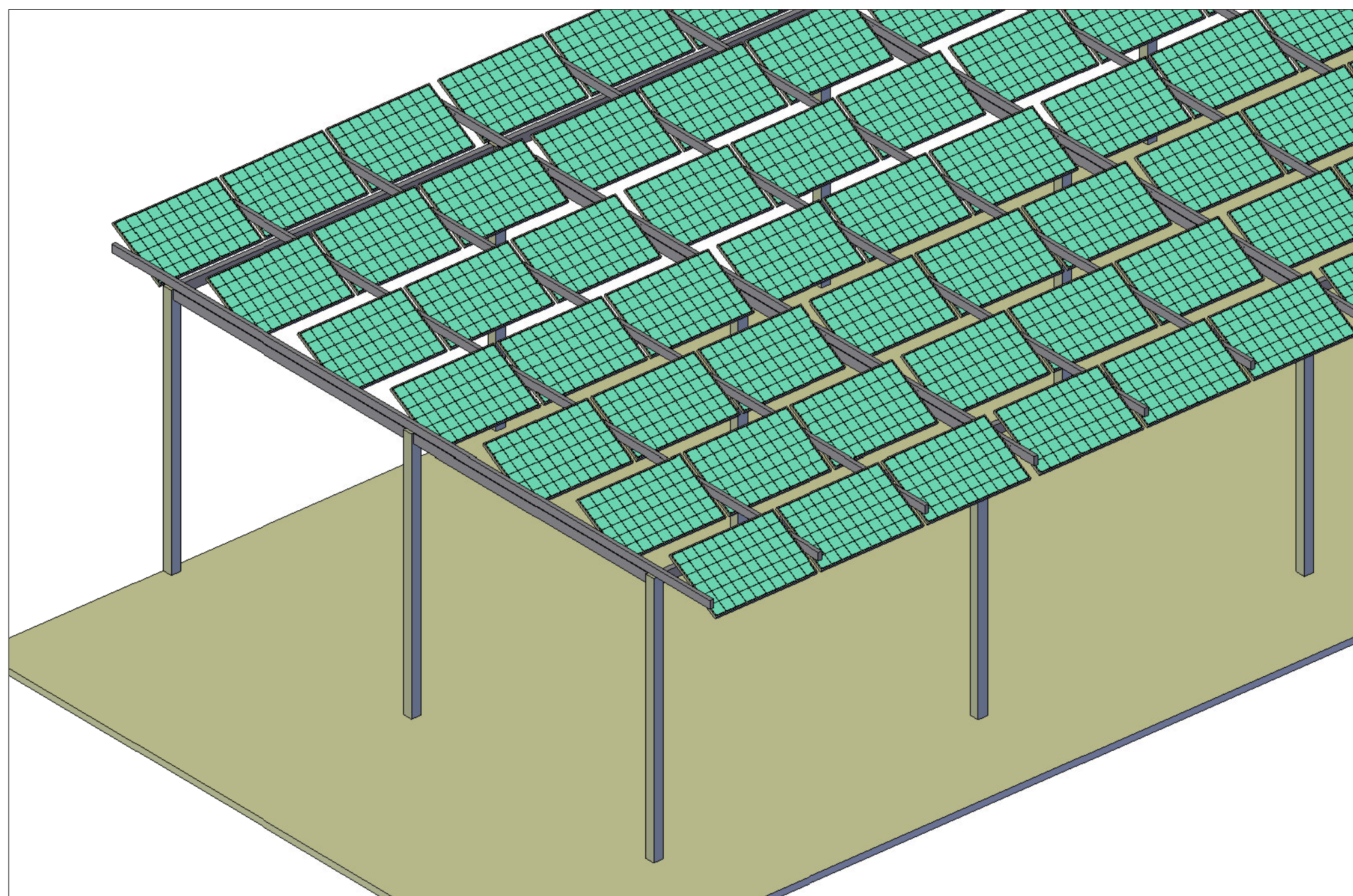

VISTA ASSONOMETRICA

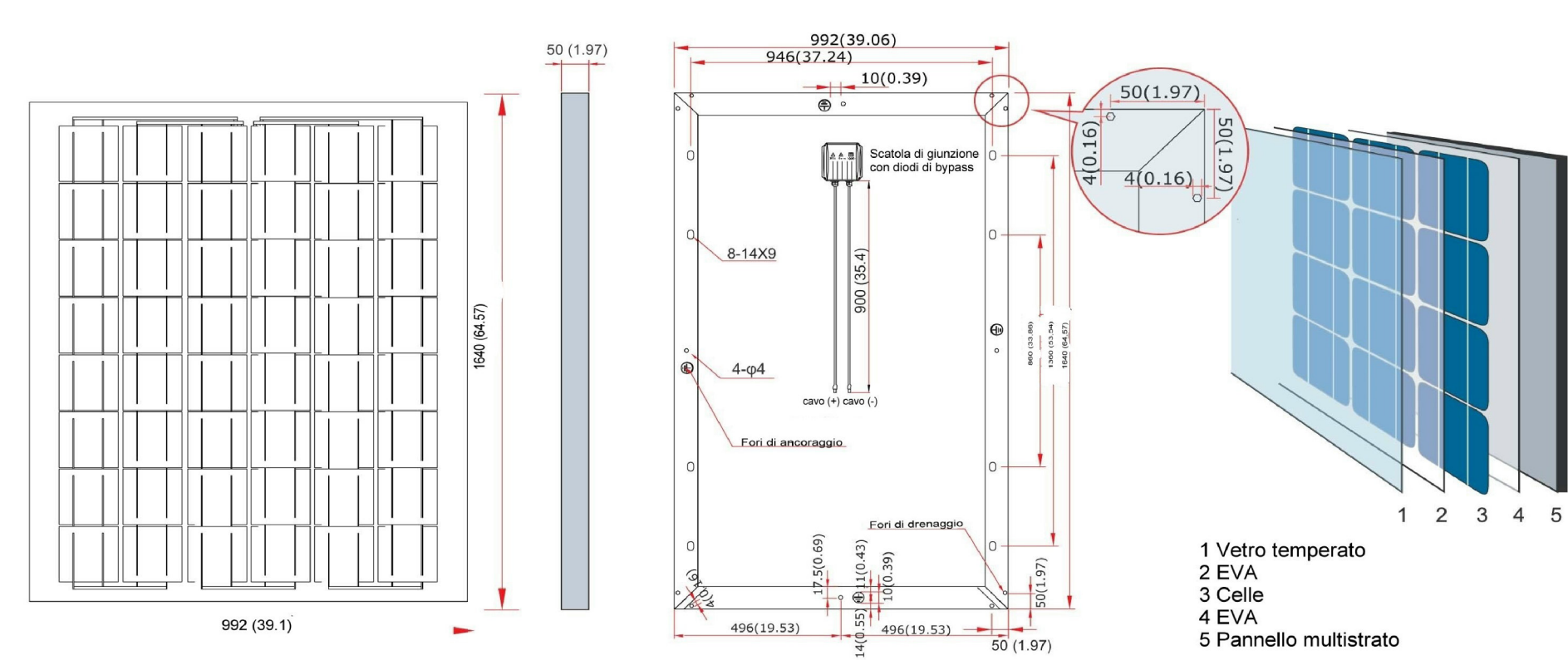

PARTICOLARE PANNELLO FOTOVOLTAICO
scala 1:20

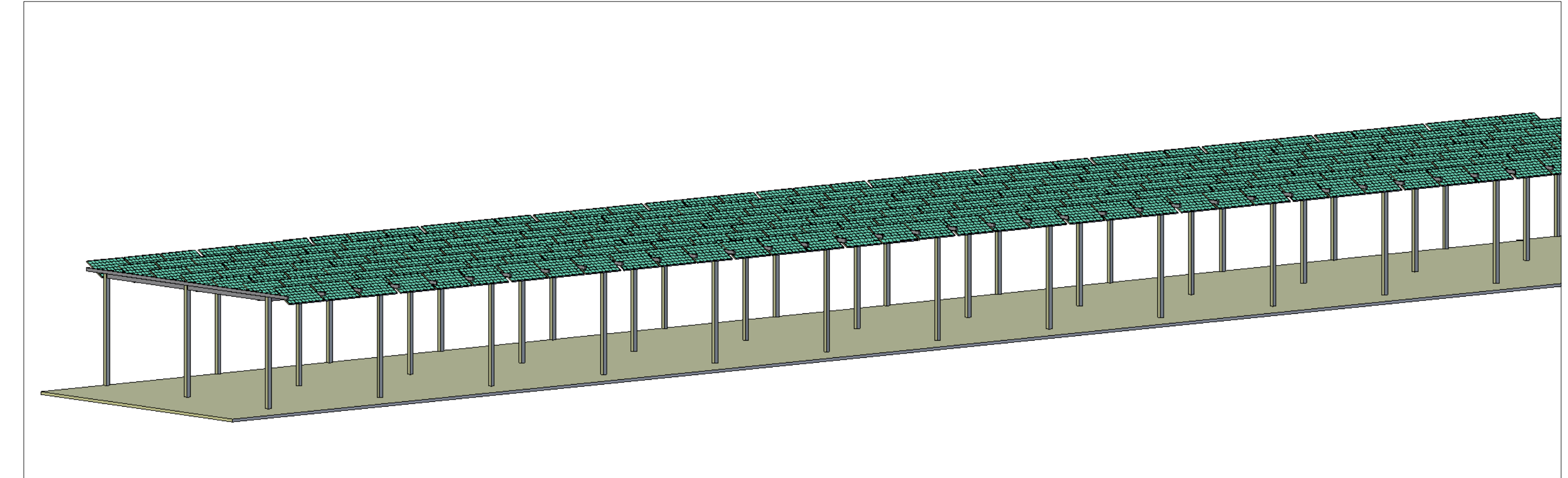

VISTA ASSONOMETRICA

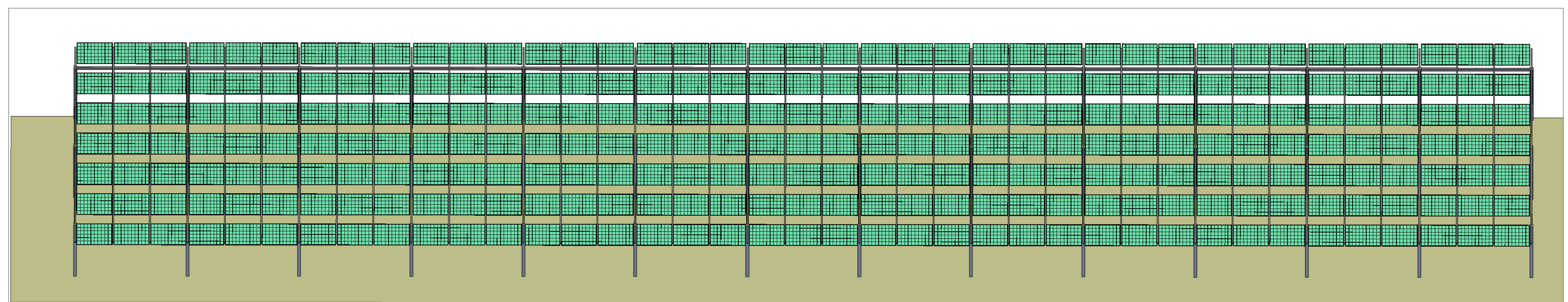

VISTA ASSONOMETRICA



COMUNE DI MARSALA
(Provincia di Trapani)

PROGETTO PER LA REALIZZAZIONE DI UN IMPIANTO FOTOVOLTAICO INTEGRATO IN TETTOIE E PENSILINE DA REALIZZARSI NELL'AREA PUBBLICA ATTREZZATA TRA LA VIA DEGLI ATLETI - LARGO STADIO MUNICIPALE - VIA DELLA GIOVENTÙ DEL COMUNE DI MARSALA.

Livello Progettazione : PROGETTO ESECUTIVO

COMMITTENTE: Settore LL.PP. - Comune di Marsala
Responsabile Unico del Procedimento
Dir. Settore LL.PP.
Ing. Luigi Palmeri

PROGETTISTA: Resp. Area edilizia privata
Ing. G. Giacalone

N° Tav. **T5**

ELABORATO : PARTICOLARI COSTRUTTIVI TETTOIA OMBREGGIANTE

SCALA : VARIA

DATA : 02/12/2013

REV.	DATA	DESCRIZIONE	REDATTO	CONTROLLATO	APPROVATO

LA RIPRODUZIONE PARZIALE O TOTALE O LA COMUNICAZIONE A TERZI DEL PRESENTE DISEGNO SOTTO QUALSIASI FORMA DOVE ESSERE AUTORIZZATA DAL PROGETTISTA